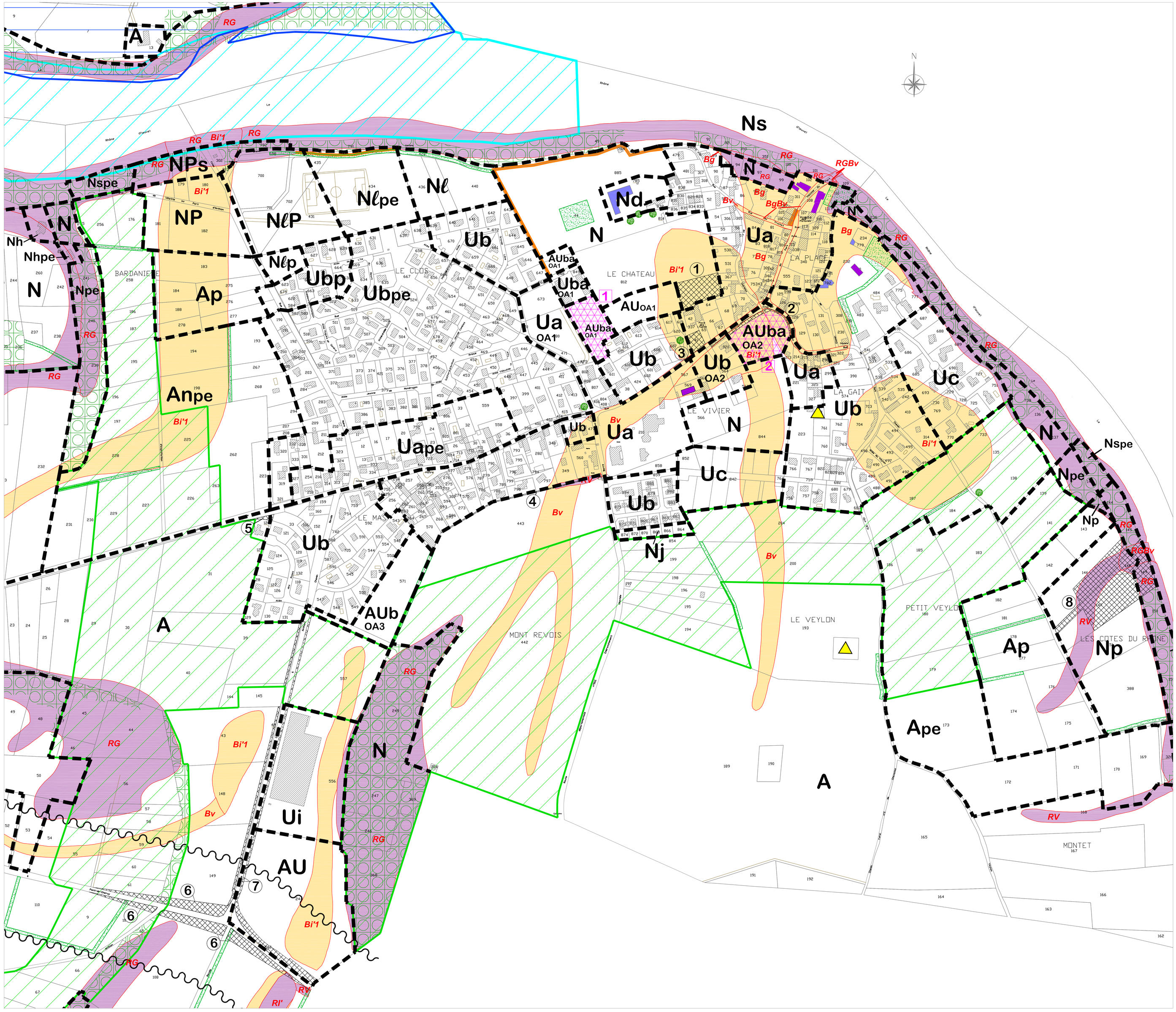

P.L.U.

Plan Local d'Urbanisme

Commune d'ANTHON

4.2.b. Document graphique

Echelle : 1/2000ème

Vu pour être annexé
à la délibération d'approbation
de l'élaboration du PLU
en date du 18 mars 2014.

Le Maire,
Bruno BOMY

PLU			
Prescrit le : 02-09-2010	Arrêté le : 27-08-2013	Mis à l'enquête publique le : 23-12-2013	Approuvé le : 18-03-2014

LES ZONES ET LES SECTEURS

- Limite de zone PLU
- OA Secteur concerné par des orientations d'aménagement et de programmation
- pe Secteur concerné par le périmètre de protection éloigné de captage

ZONES URBAINES

- Ua Zone agglomérée dense
- Ub Uba Zone agglomérée d'extension
- Ubp Zone agglomérée d'extension et de protection de captage
- Uc Zone agglomérée d'extension de plus faible densité
- Ui Zone d'activités économiques

ZONES A URBANISER

- AU Zone d'urbanisation future
- AUb AUba Zone d'urbanisation à aménager à vocation principale d'habitat

AUTRES

- Espace Boisé Classé
- Elément naturel remarquable du paysage
- Elément naturel remarquable du paysage
- Zh Zone humide
- Co Continuité écologique
- Elément bâti remarquable du paysage (C1)
- Elément bâti remarquable du paysage (C2)
- Elément urbain remarquable du paysage
- Secteur de mixité sociale destiné à la réalisation de programme de logements
- Bâtiment d'élevage lié à une activité agricole (recul à respecter)
- Ligne électrique

ZONES AGRICOLES

- A Zone agricole
- Ah Zone agricole (gestion du bâti existant)
- Ai Zone agricole liée aux activités de compostage
- Ain Zone agricole à enjeu paysager
- Ap Zone agricole et de protection de captage

ZONES NATURELLES ET FORESTIERES

- N Zone naturelle protégée
- Nd Zone naturelle bâtie d'intérêt patrimonial
- Nh Zone naturelle déjà bâtie (gestion du bâti existant)
- Nj Zone de jardins
- Nl Zone naturelle de sports et loisirs
- Nlp Zone naturelle de sports et loisirs et de protection de captage
- Nlpe Zone naturelle de sports et loisirs et de protection de captage
- NP Zone naturelle de protection de captage
- Np Zone naturelle de protection de captage
- NPs Zone naturelle de protection de captage et d'intérêt scientifique
- Ns Zone naturelle d'intérêt scientifique
- Nspe Zone naturelle d'intérêt scientifique et de protection de captage

RESERVES D'EQUIPEMENTS PUBLICS

- Emplacement réservé
- 1 Numéro de l'opération

SECTEUR DE NUISANCES SONORES

Zone de bruit

RD

Catégorie de l'infrastructure	Largeur maximale des secteurs affectés par le bruit de part et d'autres de l'infrastructure
1	d = 300 m
2	d = 250 m
3	d = 100 m
4	d = 30 m
5	d = 10 m

RISQUES NATURELS

Secteurs de risques naturels : classes de risques et types d'aléas traduisant la carte des aléas, 1/5000e, Aji'Géoriaques, Juin 2013

- Secteur "inconstructible sauf exceptions" (R)
- RG Risques faible et/ou moyen de glissement de terrain
- Ri' Risque fort d'inondations en pied de versant
- RV Risque moyen de ravinement et de ruissellement sur versant
- Secteur "constructible sous conditions spéciales" (B)
- Bg Risque faible de glissement de terrain
- Bi'1 Risque faible d'inondations en pied de versant
- Bi'2 Risque moyen d'inondations en pied de versant
- Bv Risque faible de ravinement et de ruissellement sur versant

Plan des Surfaces Submersibles (PSS) du Rhône valant PPRi

- Secteur concerné par le PSS du Rhône

Mouvements différentiels de terrain liés au phénomène de retrait-gonflement des sols argileux issu de la cartographie du BRGM - Novembre 2011

- Br Zone faiblement à moyennement exposée

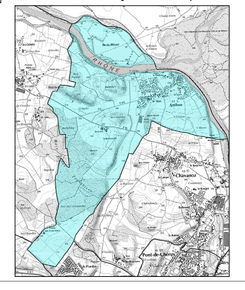

RISQUES TECHNOLOGIQUES

Risques liés aux canalisations de transport de gaz

- Canalisation
- Zone des Effets Létaux Significatifs
- Zone des Premiers Effets Létaux
- Zone des Effets Irréversibles

Risques liés aux canalisations de la Société du Pipeline Sud-Européen (SPSE)

- Pipeline Sud Européen
- Zone des Effets Létaux Significatifs
- Zone des Premiers Effets Létaux
- Zone des Effets Irréversibles

Liste des emplacements reservés aux voies et ouvrages publics, aux installations d'intérêt général et aux espaces verts

N° de l'emplacement	Objet	Surface	Bénéficiaire
1	Extension du cimetière et aménagement d'une aire de stationnements	3.070 m²	Commune
2	Aménagement d'un cheminement piétons et de places de stationnement	562 m²	Commune
3	Aménagement de la place de l'église	715 m²	Commune
4	Création d'une tranchée drainante	172 m²	Commune
5	Aménagement des abords de la RD 55a	142 m²	Commune
6	Aménagement du carrefour RD 55 / VC 3 (chemin de Revois)	8.400 m²	Commune
7	Elargissement de la VC 3 (chemin de Revois)	2.300m²	Commune
8	Création d'un captage d'eau potable	12.500 m²	Syparom